

PREENCHER OS CAMPOS EM CINZA - NÃO ALTERAR A ESTRUTURA DA PLANILHA

Solicitação de cotação de preços

Cotação de preços No: 20200309001

Prefeitura Municipal de Mãe do Rio

RESPONSÁVEL:

NOME: JOSÉ WASHINGTON MODESTO DA SILVA JÚNIOR

PROPONENTE:

NOME: AUTO CENTER JL COMERCIO LTDA-ME

ENDEREÇO : AV. BERNARDO SAYÃO,404

BAIRRO : SEVERINOLIVEIRA CIDADE : Mãe do Rio - PA

CNPJ : 29.259.466/0001-88

CGF : 155870440

O município de Mãe do Rio, solicita que seja fornecido os preços unitários e totais do(s) item(ns) abaixo especificado(s), para fins de levantamento preliminar de preços e verificação da modalidade de licitação cabível.

Sua resposta, de acordo com os preceitos legais, integrará um processo administrativo de compras, reservando-se a entidade, o direito de adquirir apenas parte do(s) item (ns) discriminado(s), ou rejeitar todos, desde que haja conveniência para o município de Mãe do Rio.

Mãe do Rio, 09 de Março de 2020

JOS+ WASHINGTON MODESTO DA SILVA J+NIOR

Responsável

ITEM	DESCRIÇÃO	MARCA	QUANT.	UNIDADE	VALOR UNITÁRIO R\$	VALOR TOTAL R\$
36115	PNEUS 275/80 R 22.5	DUNLOP	114,000	UNIDADE	1645,000	0,00
36112	PNEUS 215/75 R 17.5	DUNLOP	44,000	UNIDADE	817,500	0,00
3836	PNEUS 9.00-20	PIRELLI	109,000	UNIDADE	1.039,90	0,00
4265	CÂMARA DE AR 9.00-20	MAGNUM	36,000	UNIDADE	99,000	0,00
90847	PROTECTOR DE PNEUS 900/20	E COMBO	36,000	UNIDADE	41,400	0,00
90848	PNEUS 185/35-16		8,000	UNIDADE	0,000	0,00
90849	PNEUS 175/65-14		8,000	UNIDADE	236,400	0,00
36100	PNEUS 275/70-R16	DUNLOP	8,000	UNIDADE	0,000	0,00
52810	PROTECTOR ARO 20		50,000	UNIDADE	0,000	0,00
						187.580,16
						35.973,08
						113.305,50
						3.240,00
						4.490,40
						1.891,20

3651	CAMARA DE AR ARO 20	MAGNUM	20.000	UNIDADE	115,20	0,00	2.304,00
8067	CAMARA DE AR ARO 24	BIRASTUBE	20.000	UNIDADE	200,70	0,00	4.014,00
36102	CAMARA DE AR ARO 16	FLEXEN	20.000	UNIDADE	50,85	0,00	1.017,00
36103	CAMARA DE AR ARO 18		20.000	UNIDADE	0,00	0,00	
36104	CAMARA DE AR ARO 34	REGASUS	20.000	UNIDADE	336,60	0,00	6.732,00
36105	CAMARA DE AR ARO 30	MAGNUM	20.000	UNIDADE	279,90	0,00	5.598,00
8068	CAMARA DE AR ARO 25		20.000	UNIDADE	0,00	0,00	
36106	PNEUS 18.4-34		4.000	UNIDADE	0,00	0,00	
3835	PNEUS 14.00-24		18.000	UNIDADE	0,00	0,00	
36116	PNEUS 285/80 R 22.5	DUNLOP	18.000	UNIDADE	1.728,00	0,00	31.104,00
36117	PNEUS 12.4-24		15.000	UNIDADE	0,00	0,00	
36118	PNEUS 18.4-30		15.000	UNIDADE	0,00	0,00	
36120	PNEUS 17.5-25		18.000	UNIDADE	0,00	0,00	
90850	PNEUS 12.5-16		18.000	UNIDADE	0,00	0,00	
36114	PNEUS 19.5L-24	MAGNUM	32.000	UNIDADE	0,00	0,00	
1379	CAMARA DE AR 750X16	PIRELLI	36.000	UNIDADE	57,60	0,00	2.073,60
71558	PNEUS 750X16		36.000	UNIDADE	706,50	0,00	25.434,00
90851	PNEU DIANTEIRO 710/60R30		39.000	UNIDADE	0,00	0,00	
90852	PNEUS TRASEIRO 900/60R38		36.000	UNIDADE	0,00	0,00	
36097	PNEUS 245/70-R16	DUNLOP	48.000	UNIDADE	629,30	0,00	30.194,40
90853	PNEU 205/70-R15	DUNLOP	8.000	UNIDADE	452,30	0,00	3.618,40
1043	CAMARA DE AR ARO 21	RINALDI	4.000	UNIDADE	0,00	0,00	
90861	CAMARA DE AR ARO 17		4.000	UNIDADE	31,50	0,00	126,00
60358	PNEUS DIANT. ARO 21		4.000	UNIDADE	0,00	0,00	
52590	PNEUS TRASEIRO ARO 17	MAGNUM	4.000	UNIDADE	157,50	0,00	630,00
35981	PNEUS 225/75/16		48.000	UNIDADE	0,00	0,00	
36113	PNEUS 225/75 R 17.5		24.000	UNIDADE	0,00	0,00	
72113	PNEU 175/65/14	TIGAR	184.000	UNIDADE	250,20	0,00	46.036,80
48731	PNEU - SAMU 215 75 ARO 16	FALKEN	100.000	UNIDADE	531,50	0,00	53.150,00
48727	PNEU - CLASSIC 175 70 ARO 13	DUNLOP	10.000	UNIDADE	199,80	0,00	1.998,00
90838	PNEUS PARA MOTOCICLETA DIANTEIRO REF. 90/90-R19	VIPER	36.000	UNIDADE	146,70	0,00	5281,20
90840	PNEUS PARA MOTOCICLETA TRASEIRO REF. 110-90R17	RINALDI	36.000	UNIDADE	215,50	0,00	7.743,60
90841	PNEUS 265/65-R16		20.000	UNIDADE	0,00	0,00	
7998	PNEUS 12-16.5		20.000	UNIDADE	0,00	0,00	
3834	PNEUS 275/80 R 22	DUNLOP	25.000	UNIDADE	1.646,00	0,00	41.152,50
90843	PNEUS 14.9-24 R2		20.000	UNIDADE	0,00	0,00	
90844	PNEUS 23.1-26 R2		20.000	UNIDADE	0,00	0,00	
					Total :	0,00	

Condições de pagamento: A VISTA

Prazo de entrega:	2 a 3 dias
Validade da proposta:	30 dias
Valor por extenso:	

Data :

carimbo e assinatura



VANGUARDA COMERCIO DE PECAS & PNEUS LTDA.

CNPJ: 21.543.743/0001-88.

R JADER DIAS, QUADRA 212 LOTE 32, 04, CIDADE NOVA – ANANINDEUA/PA.

Telefone: (91) 3075-1600/ 9 8839-0790.

E-mail: vanguarda@vanguardapecasepneus.com

ORÇAMENTO Nº 005/2020

CLIENTE: PREFEITURA MUNICIPAL DE MÃE DO RIO.

PREENCHER OS CAMPOS EM CINZA - NÃO ALTERAR A ESTRUTURA DA PLANILHA	
Solicitação de cotação de preços Cotação de preços No: 20200309001	
Prefeitura Municipal de Mãe do Rio	
RESPONSÁVEL : NOME: JOSÉ WASHINGTON MODESTO DA SILVA JÚNIOR	
PROPONENTE : NOME: VANGUARDA COMÉRCIO DE PEÇAS & PNEUS LTDA. ENDEREÇO : RUA JADER DIAS, QUADRA 212 LOTE 32,04 BAIRRO : CIDADE NOVA CIDADE : Ananindeua - PA CNPJ : 21.543.743/0001-88 CGF : 15.470.949-2	

O município de Mãe do Rio, solicita que seja fornecido os preços unitários e totais do(s) item(ns) abaixo especificado(s), para fins de levantamento preliminar de preços e verificação da modalidade de licitação cabível.

Sua resposta, de acordo com os preceitos legais, integrará um processo administrativo de compras, reservando-se a entidade, o direito de adquirir apenas parte do(s) item(ns) discriminado(s), ou rejeitar todos, desde que haja conveniência para o município de Mãe do Rio.

Mãe do Rio, 09 de Março de 2020

JOS+ WASHINGTON MODESTO DA SILVA J+NIOR
Responsável

ITEM	DESCRIÇÃO	MARCA	QUANT.	UNIDADE	VALOR UNITÁRIO R\$	VALOR TOTAL R\$
36115	PNEUS 275/80 R 22.5	DAYTON D300	114,000	UNIDADE	2031,360	231575,04
36112	PNEUS 215/75 R 17.5	DAYTON D300	44,000	UNIDADE	1206,120	53069,28
3836	PNEUS 9.00-20	VIKRANT	109.000	UNIDADE	1692,800	184515,20
4265	CÂMARA DE AR 9.00-20	FLEXEN	36,000	UNIDADE	169,280	6094,08
90847	PROTECTOR DE PNEUS 900/20	BR CARRETEIRO	36,000	UNIDADE	84,640	3047,04



90848	PNEUS 195/35-16	BRIDGESTONE	8,000	UNIDADE	1036,840	8294,72
90849	PNEUS 175/65-14	FUZION	8,000	UNIDADE	315,284	2522,27
36100	PNEUS 275/70-R16	FIRESTONE DESTINATION	8,000	UNIDADE	1481,200	11849,60
52810	PROTETOR ARO 20	BR CARRETEIRO	50,000	UNIDADE	84,640	4232,00
3651	CAMARA DE AR ARO 20	FLEXEN	20,000	UNIDADE	190,440	3808,80
8067	CAMARA DE AR ARO 24	FLEXEN	20,000	UNIDADE	380,880	7617,60
36102	CAMARA DE AR ARO 16	FLEXEN	20,000	UNIDADE	105,800	2116,00
36103	CAMARA DE AR ARO 18	FLEXEN	20,000	UNIDADE	169,280	3385,60
36104	CAMARA DE AR ARO 34	FLEXEN	20,000	UNIDADE	613,640	12272,80
36105	CAMARA DE AR ARO 30	FLEXEN	20,000	UNIDADE	655,960	13119,20
8068	CAMARA DE AR ARO 25	FLEXEN	20,000	UNIDADE	698,280	13965,60
36106	PNEUS 18.4-34	FIRESTONE	4,000	UNIDADE	5268,840	21075,36
3835	PNEUS 14.00-24	FIRESTONE	18,000	UNIDADE	3808,800	68558,40
36116	PNEUS 295/80 R 22.5	DAYTON D300	18,000	UNIDADE	2560,360	46086,48
36117	PNEUS 12.4-24	FIRESTONE	15,000	UNIDADE	2645,000	39675,00
36118	PNEUS 18.4-30	FIRESTONE	15,000	UNIDADE	5924,800	88872,00
36120	PNEUS 17.5-25	FIRESTONE	18,000	UNIDADE	5184,200	93315,60
90850	PNEUS 12.5-16	TRELLEBORG	18,000	UNIDADE	1904,400	34279,20
36114	PNEUS 19.5L-24	FIRESTONE	32,000	UNIDADE	5819,000	186208,00
1379	CAMARA DE AR 750X16	FLEXEN	36,000	UNIDADE	116,380	4189,68
71558	PNEUS 750X16	VIKRANT	36,000	UNIDADE	931,040	33517,44
90851	PNEU DIANTEIRO 710/60R30	FIRESTONE	39,000	UNIDADE	10156,800	396115,20
90852	PNEUS TRASEIRO 900/60R38	FIRESTONE	36,000	UNIDADE	11426,400	411350,40
36097	PNEUS 245/70-R16	FIRESTONE	40,000	UNIDADE	1058,000	42320,00
90853	PNEU 205/70-R15	BRIDGESTONE	8,000	UNIDADE	804,080	6432,64
1043	CAMARA DE AR ARO 21	FLEXEN	4,000	UNIDADE	74,060	296,24
90861	CAMARA DE AR ARO 17	FLEXEN	4,000	UNIDADE	74,060	296,24
60358	PNEUS DIANT. ARO 21	MAGGION	4,000	UNIDADE	412,620	1650,48
52590	PNEUS TRASEIRO ARO 17	MAGGION	4,000	UNIDADE	444,360	1777,44
35981	PNEUS 225/75/16	FIRESTONE	48,000	UNIDADE	1015,680	48752,64
36113	PNEUS 225/75 R 17.5	FIRESTONE	24,000	UNIDADE	1481,200	35548,80
72113	PNEU 175/65/14	FUZION	184,000	UNIDADE	306,820	56454,88
49731	PNEU - SAMU 215 75 ARO 16	FIRESTONE	100,000	UNIDADE	1163,800	116380,00
49727	PNEU - CLASSIC 175 70 ARO 13	FUZION	10,000	UNIDADE	296,240	2962,40
90839	PNEUS PARA MOTOCICLETA DIANTEIRO REF. 90/90-R19	MAGGION	36,000	UNIDADE	370,300	13330,80
90840	PNEUS PARA MOTOCICLETA TRASEIRO REF. 110-90R17	MAGGION	36,000	UNIDADE	391,460	14092,56
90841	PNEUS 265/65-R16	FIRESTONE	20,000	UNIDADE	1587,000	31740,00
7999	PNEUS 12-16.5	TRELLEBORG	20,000	UNIDADE	1904,400	38088,00
3834	PNEUS 275/80 R 22	DAYTON D300	25,000	UNIDADE	2031,360	50784,00
90843	PNEUS 14.9-24 R2	FIRESTONE	20,000	UNIDADE	3152,840	63056,80
90844	PNEUS 23.1-26 R2	FIRESTONE	20,000	UNIDADE	7257,880	145157,60

Total : 2653849,11

Condições de pagamento :	CREDCONTA
Prazo de entrega :	IMEDIATO
Validade da proposta :	60 dias.
Valor por extenso :	dois milhões, seiscentos e cinquenta e três mil, oitocentos e quarenta e nove reais e onze centavos



Data : 10/03/2020

- Orçamento válido por 30 (trinta) dias.

Ananindeua/PA, 10 de março de 2020.

VANGUARDA COMÉRCIO DE PEÇAS & PNEUS LTDA.
CNPJ: 21.543.743/0001-88.

21.543.743/0001-88

**VANGUARDA COMÉRCIO DE
PEÇAS & PNEUS LTDA**

RUA JADER DIAS, QD-212, LT-32, Nº 04, BAIRRO:
CIDADE NOVA – ANANINDEUA – PARÁ

CEP: 67.140-700

Escrever

Caixa de entrada

Com estrela

Adiados

Enviados

Rascunhos 43

Mais

👤 PREFEITURA +

ENC: COTAÇÃO DE PREÇOS - MÃE DO



Licitacao Ecopneus <licitacao@ecopneus.net>

para mim, Vandimar-Ecopneus

Bom dia,

SR. JOSÉ WASHINGTON MODESTO DA SILVA JÚNIOR.

Segue em anexo **COTAÇÃO DE PREÇOS - MÃE DO RIO - CP - 2**

Confirme o recebimento deste!

Sds,

Renato Garcia

Analista de Licitação

EcoPneus

☎️ (91) 3075-1618

📞 (91) 3075-1611

📠 (91) 9 8058-4098

@ licitacao@ecopneus.net; renato.licitacao@outlook.com

🌱 Antes de imprimir este e-mail pense em sua responsabilidade e com

Nenhum bate-papo recente

Iniciar um novo



Livre de vírus. www.avast.com.

[Mensagem cortada] [Exibir toda a mensagem](#)

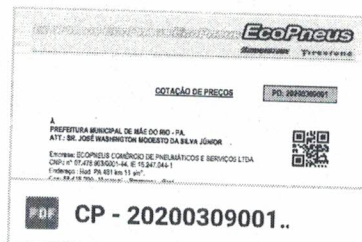

Recebido em: 10/03/2020.

COTAÇÃO DE PREÇOS

PD: 20200309001

À

PREFEITURA MUNICIPAL DE MÃE DO RIO - PA.

ATT.: SR. JOSÉ WASHINGTON MODESTO DA SILVA JÚNIOR



Empresa: ECOPNEUS COMÉRCIO DE PNEUMÁTICOS E SERVIÇOS LTDA

CNPJ nº 07.478.963/0001-44. IE:15.247.044-1

Endereço : Rod. PA 481 km 11 s/n°.

Cep: 68.448-000 - Murucupi – Barcarena - Pará.

Fone: (91) 3075-1600.

VANDIMAR: (91) 9 8839-0790.

PREENCHER OS CAMPOS EM CINZA - NÃO ALTERAR A ESTRUTURA DA PLANILHA

Solicitação de cotação de preços

Cotação de preços No: 20200309001

Prefeitura Municipal de Mãe do Rio

RESPONSÁVEL :

NOME: JOSÉ WASHINGTON MODESTO DA SILVA JÚNIOR

PROPONENTE :

NOME: ECOPNEUS COMERCIO DE PNEUMATICOS E SERVIÇOS LTDA.

ENDEREÇO : Rod. PA 481 KM 11, S/N TREVO DO PETECA

BAIRRO : MURUCUPI CIDADE : Barcarena - PA

CNPJ : 07.478.963/0001-44

CGF : 15.247.044-11

O município de Mãe do Rio, solicita que seja fornecido os preços unitários e totais do(s) item(ns) abaixo especificado(s), para fins de levantamento preliminar de preços e verificação da modalidade de licitação cabível.

Sua resposta, de acordo com os preceitos legais, integrará um processo administrativo de compras, reservando-se a entidade, o direito de adquirir apenas parte do(s) item(ns) discriminado(s), ou rejeitar todos, desde que haja conveniência para o município de Mãe do Rio.

Mãe do Rio, 09 de Março de 2020

 JOS+ WASHINGTON MODESTO DA SILVA J+NIOR
 Responsável

ITEM	DESCRIÇÃO	MARCA	QUANT.	UNIDADE	VALOR UNITÁRIO R\$	VALOR TOTAL R\$
36115	PNEUS 275/80 R 22.5	DAYTON D300	114,000	UNIDADE	1920,000	218880,00
36112	PNEUS 215/75 R 17.5	DAYTON D300	44,000	UNIDADE	1140,000	50160,00

ECOPNEUS COMERCIO DE PNEUMATICOS E SERVIÇOS LTDA

MATRIZ - CNPJ: 07.478.963/0001-44 - INSC. EST. 15.247.044-1 - ROD. PA 481 - KM 11 - S/N - BARCARENA - PARA - CEP: 68.448.000 - FONE: (91) 3075-1600 - FAX: (91) 3075-1600

FILIAL - CNPJ: 07.478.963/0001-44 - INSC. EST. 15.247.044-1 - ROD. PA 481 - KM 11 - S/N - BARCARENA - PARA - CEP: 68.448.000 - FONE: (91) 3075-1600 - FAX: (91) 3075-1600

FILIAL - CNPJ: 07.478.963/0001-44 - INSC. EST. 15.247.044-1 - ROD. PA 481 - KM 11 - S/N - BARCARENA - PARA - CEP: 68.448.000 - FONE: (91) 3075-1600 - FAX: (91) 3075-1600

E-mail: ecopneus@ecopneus.net

3836	PNEUS 9.00-20	VIKRANT	109,000	UNIDADE	1600,000	174400,00
4265	CÂMARA DE AR 9.00-20	FLEXEN	36,000	UNIDADE	160,000	5760,00
90847	PROTETOR DE PNEUS 900/20	BR CARRETEIRO	36,000	UNIDADE	80,000	2880,00
90848	PNEUS 195/35-16	BRIDGESTONE	8,000	UNIDADE	980,000	7840,00
90849	PNEUS 175/65-14	FUZION	8,000	UNIDADE	298,000	2384,00
36100	PNEUS 275/70-R16	FIRESTONE DESTINATION	8,000	UNIDADE	1400,000	11200,00
52810	PROTETOR ARO 20	BR CARRETEIRO	50,000	UNIDADE	80,000	4000,00
3651	CAMARA DE AR ARO 20	FLEXEN	20,000	UNIDADE	180,000	3600,00
8067	CAMARA DE AR ARO 24	FLEXEN	20,000	UNIDADE	360,000	7200,00
36102	CAMARA DE AR ARO 16	FLEXEN	20,000	UNIDADE	100,000	2000,00
36103	CAMARA DE AR ARO 18	FLEXEN	20,000	UNIDADE	160,000	3200,00
36104	CAMARA DE AR ARO 34	FLEXEN	20,000	UNIDADE	580,000	11600,00
36105	CAMARA DE AR ARO 30	FLEXEN	20,000	UNIDADE	620,000	12400,00
8068	CAMARA DE AR ARO 25	FLEXEN	20,000	UNIDADE	660,000	13200,00
36106	PNEUS 18.4-34	FIRESTONE	4,000	UNIDADE	4980,000	19920,00
3835	PNEUS 14.00-24	FIRESTONE	18,000	UNIDADE	3600,000	64800,00
36116	PNEUS 295/80 R 22.5	DAYTON D300	18,000	UNIDADE	2420,000	43560,00
36117	PNEUS 12.4-24	FIRESTONE	15,000	UNIDADE	2500,000	37500,00
36118	PNEUS 18.4-30	FIRESTONE	15,000	UNIDADE	5600,000	84000,00
36120	PNEUS 17.5-25	FIRESTONE	18,000	UNIDADE	4900,000	88200,00
90850	PNEUS 12.5-16	TRELLEBORG	18,000	UNIDADE	1800,000	32400,00
36114	PNEUS 19.5L-24	FIRESTONE	32,000	UNIDADE	5500,000	176000,00
1379	CAMARA DE AR 750X16	FLEXEN	36,000	UNIDADE	110,000	3960,00
71558	PNEUS 750X16	VIKRANT	36,000	UNIDADE	880,000	31680,00
90851	PNEU DIANTEIRO 710/60R30	FIRESTONE	39,000	UNIDADE	9600,000	374400,00
90852	PNEUS TRASEIRO 900/60R38	FIRESTONE	36,000	UNIDADE	10800,000	388800,00
36097	PNEUS 245/70-R16	FIRESTONE	40,000	UNIDADE	1000,000	40000,00
90853	PNEU 205/70-R15	BRIDGESTONE	8,000	UNIDADE	760,000	6080,00
1043	CAMARA DE AR ARO 21	FLEXEN	4,000	UNIDADE	70,000	280,00
90861	CAMARA DE AR ARO 17	FLEXEN	4,000	UNIDADE	70,000	280,00
60358	PNEUS DIANT. ARO 21	MAGGION	4,000	UNIDADE	390,000	1560,00
52590	PNEUS TRASEIRO ARO 17	MAGGION	4,000	UNIDADE	420,000	1680,00
35981	PNEUS 225/75/16	FIRESTONE	48,000	UNIDADE	960,000	46080,00
36113	PNEUS 225/75 R 17.5	FIRESTONE	24,000	UNIDADE	1400,000	33600,00
72113	PNEU 175/65/14	FUZION	184,000	UNIDADE	290,000	53360,00
49731	PNEU - SAMU 215 75 ARO 16	FIRESTONE	100,000	UNIDADE	1100,000	110000,00
49727	PNEU - CLASSIC 175 70 ARO 13	FUZION	10,000	UNIDADE	280,000	2800,00
90839	PNEUS PARA MOTOCICLETA DIANTEIRO REF. 90/90-R19	MAGGION	36,000	UNIDADE	350,000	12600,00
90840	PNEUS PARA MOTOCICLETA TRASEIRO REF. 110-90R17	MAGGION	36,000	UNIDADE	370,000	13320,00
90841	PNEUS 265/65-R16	FIRESTONE	20,000	UNIDADE	1500,000	30000,00
7999	PNEUS 12-16.5	TRELLEBORG	20,000	UNIDADE	1800,000	36000,00
3834	PNEUS 275/80 R 22	DAYTON D300	25,000	UNIDADE	1920,000	48000,00
90843	PNEUS 14.9-24 R2	FIRESTONE	20,000	UNIDADE	2980,000	59600,00
90844	PNEUS 23.1-26 R2	FIRESTONE	20,000	UNIDADE	6860,000	137200,00

Total : 2508364,00

Condições de pagamento :	CREDCONTA - BANPARÁ - AG: 52 C/C: 574423-7
Prazo de entrega :	IMEDIATO
Validade da proposta :	60 dias.

Valor por extenso : dois milhões, quinhentos e oito mil, trezentos e sessenta e quatro reais

Data : 09/03/2020

Aguardamos contato para qualquer dúvida ou fechamento de pedido.
PRAZO DE ENTREGA: IMEDIATO.
PAGAMENTO: CREDCONTA - BANPARÁ - AG: 52 C/C: 574423-7.
VALIDADE DA PROPOSTA: 30 DIAS.

07.478.963/0001-44
ECOPNEUS COMÉRCIO DE PNEUMÁTICOS E SERVIÇOS LTDA.
RUA CARA PLATA - KM 11, DE DISTRITO BARCARENA - BARCARENA - PA
CEP: 68.448.000

Barcarena-PA, 09 de março de 2020.

ECOPNEUS COMERCIO DE PNEUMATICOS E SERVICOS LTDA:07478963000144
Assinado de forma digital por ECOPNEUS COMERCIO DE PNEUMATICOS E SERVICOS LTDA:07478963000144
Dados: 2020.03.09 08:54:05 -03'00'

ECOPNEUS COMÉRCIO DE PNEUMÁTICOS E SERVIÇOS LTDA.
CNPJ/MF: 07.478.963/0001-44